



BROMSGROVE
INTERNATIONAL SCHOOL
THAILAND

สำหรับนักเรียนในระดับประถมศึกษา

นโยบายเกี่ยวกับการเรียนทางไกลผ่านทางออนไลน์
คำแนะนำสำหรับผู้ปกครอง



WWW.BROMSGROVE.AC.TH



นโยบายเกี่ยวกับการเรียนทางไกลผ่านทางออนไลน์ - คำแนะนำสำหรับผู้ปกครอง สำหรับนักเรียนในชั้นประถมศึกษา

คำนำ

ถึงแม้ว่าการเรียนรู้ผ่านช่องทางออนไลน์จะเป็นเรื่องที่ทำนายสำหรับชุมชนของพวกเราแต่ก็เป็นสิ่งสำคัญที่เราควรจะมีวิธีการเรียนรู้ที่ในเชิงบวกและมองหาผลประโยชน์จากการเรียนรู้ในครั้งนี้ การเรียนรู้ที่บ้านผ่านช่องทางออนไลน์นั้นจะช่วยให้นักเรียนของเราได้เติบโตอย่างพึ่งพาตนเองได้และมีความรับผิดชอบในการเรียนรู้ของตนเอง อย่างไรก็ตามทางโรงเรียนนั้นตระหนักดีว่านักเรียนที่อายุน้อยอาจจะต้องมีการสนับสนุนในการเรียนรู้ที่บ้านเพื่อให้การเรียนรู้เป็นไปด้วยดี และทางโรงเรียนขอขอบคุณเป็นอย่างยิ่งสำหรับผู้ปกครองของเราที่สนับสนุนและร่วมมือเพื่อให้การเรียนรู้ที่บ้านผ่านช่องทางออนไลน์นั้นประสบความสำเร็จ ซึ่งการเรียนรู้ในลักษณะนี้นั้นมีข้อดีบางประการและสำคัญเป็นอย่างยิ่งที่เราจะมุ่งเน้นไปที่ส่วนนี้ในช่วงเวลาที่ทำท้ายแบบนี้

- **ความยืดหยุ่น :** นักเรียนสามารถเลือกได้ว่านักเรียนควรจะเรียนหรือทำงานไหนก่อน
- **ความเร็วในการเรียนรู้ :** นักเรียนสามารถเรียนรู้ด้วยความเร็วที่เหมาะสมกับตัวเอง
- **เวลาพัก :** นักเรียนสามารถตัดสินใจด้วยตนเองว่าเวลาไหนที่เหมาะสมที่สุดสำหรับการพักจากการเรียนรู้
- **สถานสัมพันธ :** นักเรียนจะมีโอกาสในการเรียนรู้และได้อยู่กับครอบครัวมากขึ้น
- **การพึ่งพาตนเอง :** นักเรียนจะเรียนรู้การพึ่งพาตนเองได้มากยิ่งขึ้น
- **เทคโนโลยี :** ทักษะทางด้านเทคโนโลยีของนักเรียนนั้นจะพัฒนาขึ้นจากประสบการณ์ในครั้งนี้
- **การเป็นเจ้าของ :** นักเรียนจะมีความรับผิดชอบมากขึ้นต่อการเรียนรู้ของตนเอง

ในฝ่ายประถมศึกษานั้นเราจะทำการใช้ Google Suite เป็นตัวหลักในด้านการสื่อสารไม่ว่าจะเป็น Google Classroom หรือ Gmail ทางโรงเรียนคาดหวังให้นักเรียนทุกคนเข้าร่วมการเรียนรู้ผ่านช่องทางออนไลน์เมื่อนักเรียนอยู่ที่บ้าน หากกิจกรรมในการเรียนรู้หรือชิ้นงานต่างๆนั้นไม่เสร็จสมบูรณ์นักเรียนจะต้องทำชิ้นงานเสร็จสมบูรณ์ และหากนักเรียนไม่สามารถเข้าร่วมการเรียนรู้ที่บ้านผ่านช่องทางออนไลน์ได้ทางโรงเรียนขอความร่วมมือท่านผู้ปกครองแจ้งให้ทางโรงเรียนทราบเหมือนดังที่ท่านเคยแจ้งเมื่อนักเรียนขาดเรียนและนักเรียนเหล่านั้นจะได้รับการพิจารณาเป็นพิเศษ

นี่คือรายการที่ท่านผู้ปกครองและนักเรียนจำเป็นต้องทำสำหรับการเรียนรู้ผ่านช่องทางออนไลน์เมื่อนักเรียนอยู่ที่บ้าน

- ตรวจสอบให้แน่ใจว่าท่านผู้ปกครองรู้อีเมลของคุณครูประจำชั้น ครูผู้ช่วย คุณครูประจำวิชาต่างๆ ทางโรงเรียนจะให้ข้อมูลเกี่ยวกับอีเมลของคุณครูเมื่อการเรียนรู้ที่บ้านผ่านช่องทางออนไลน์นั้นเริ่มต้นขึ้น
- ทางโรงเรียนขอความร่วมมือให้ท่านผู้ปกครองใช้เวลาในการทำความเข้าใจการใช้ Google Classroom ทางโรงเรียนจะส่งข้อมูลในการล็อกอินสำหรับบุตรหลานของท่านเพื่อใช้งาน Google Classroom เร็วๆนี้ ขอความร่วมมือให้ท่านผู้ปกครองล็อกอินเข้าใช้งานเพื่อให้แน่ใจว่าบุตรหลานของท่านสามารถเข้าใช้งานได้ หากท่านผู้ปกครองต้องการข้อมูลเพิ่มเติมเกี่ยวกับวิธีใช้ท่านผู้ปกครองสามารถดู [สไลด์นำเสนอ](#) ผ่านทางลิงค์นี้
- ทางโรงเรียนจะส่งรายละเอียดการล็อกอินสำหรับบัญชีอีเมลของนักเรียน (gmail) ให้กับผู้ปกครอง ทางโรงเรียนขอความร่วมมือให้ท่านผู้ปกครองล็อกอินและตรวจสอบว่าอีเมลสามารถใช้งานได้ เมื่อไรก็ตามที่เราต้องการพูดคุยกับนักเรียนทางโรงเรียนจะใช้ฟังก์ชัน 'hangouts' ในการพูดคุยวิดีโอคอล
- มีการเข้าถึงของอินเทอร์เน็ตที่เสถียรที่สามารถต่อเข้าได้กับทั้งคอมพิวเตอร์และปรีนเตอร์ ทั้งนี้คอมพิวเตอร์หรือแล็ปท็อปของนักเรียนควรมีฟังก์ชันวิดีโอเสียง และไมโครโฟนเพื่อที่ทางโรงเรียนสามารถพูดคุยผ่านทางวิดีโอคอลกับบุตรหลานของท่านได้ หากที่บ้านของท่านไม่มีเครื่องปรีนเตอร์หรือเครื่องคอมพิวเตอร์/แล็ปท็อปท่านผู้ปกครองกรุณาแจ้งต่อคุณครูประจำชั้นหรือหัวหน้าฝ่ายประถมศึกษา



- ผู้ใหญ่ที่สามารถอำนวยความสะดวกในการเรียนรู้ของนักเรียน นักเรียนอาจต้องการการสนับสนุนในการเข้าถึงแหล่งเรียนรู้และงานต่างๆ
- สถานที่ที่นักเรียนสามารถทุ่มเทและมุ่งเน้นความสนใจให้แก่การเรียนรู้ ซึ่งนี้อาจจะหมายถึงโต๊ะในการเรียนรู้เป็นต้น และการมีเครื่องเขียนในสถานที่เรียนรู้ของนักเรียนนั้นก็ส่งผลกระทบต่อนักเรียน ซึ่งเครื่องเขียนนี้อาจจะรวมไปถึง
 - » ดินสอ ดินสอสี ปากกาสี
 - » กรรไกร กาว ไม้บรรทัด กบเหลาดินสอ
 - » กระดาษเปล่า
 - » สมุดจดงานและสมุดการบ้าน

งานเมื่อเรียนรู้ผ่านช่องทางออนไลน์

ในแต่ละวันทางโรงเรียนจะแบ่งปัน new learning ผ่านช่องทาง google classroom ภายในเวลา 08.30 น. ซึ่งจะร่วมไปถึง

- กิจกรรม/งาน/ และลิงค์เว็บไซต์ต่างๆ ที่เชื่อมโยงกิจกรรมในชั้นเรียนตามตารางเรียน
- งานจากคุณครูประจำวิชาเฉพาะ (หากในวันนั้นนักเรียนมีคาบเรียนกับคุณครูตามตารางเรียนของนักเรียน)
- วิดีโอที่ท้าทายมาเข้าจากคุณครูประจำชั้นและคุณครูผู้ช่วยเพื่อเริ่มต้นวันของนักเรียนและบอกกับนักเรียนถึงงานที่นักเรียนจะต้องทำในวันนั้นรวมถึงการเตือนความจำในเรื่องต่างๆ

โดยในแต่ละวันทางโรงเรียนคาดหวังว่านักเรียนในชั้นประถมศึกษาจะทำการเรียนรู้ผ่านช่องทางออนไลน์ให้เสร็จสมบูรณ์ โดยใช้เวลาประมาณ 3.5 ชั่วโมงต่อวัน

นอกจากนี้อาจจะมีการเสนอในการขยายเวลาการเรียนรู้เพิ่มเติมสำหรับนักเรียน แต่นักเรียนไม่จำเป็นที่จะต้องเรียนให้ครบสำหรับส่วนที่เป็น optional และจะไม่มีการบ้านเพิ่มเติม หากมีการขยายเวลาการปิดเรียนเป็นระยะเวลาที่ยาวนานทางโรงเรียน จะทำการทบทวนการดำเนินการและแนวทางตามโครงสร้าง

กิจกรรมและงานตามรายสัปดาห์จะเป็นไปตามตารางเรียนในแต่ละสัปดาห์

- งานประจำวันของวิชาคณิตศาสตร์และวิชาภาษาอังกฤษ
- งาน 3 ชิ้นจากวิชาภาษา
- งาน 2 ชิ้นจากวิชาพลศึกษา
- งานของวิชาดนตรี
- งานจากหัวข้อต่างๆ ทั้งวิทยาศาสตร์ มนุษยศาสตร์ การเรียนรู้สุขภาพสังคมและส่วนตัว และหัวข้อคอมพิวเตอร์

งานและการบ้านในแผนกระดาษของนักเรียนชั้นประถมศึกษา

เพื่อช่วยเหลือนักเรียนที่ไม่เข้าใจในบทเรียนในบางวันทางโรงเรียนได้จะมีซีทสำหรับการเรียนรู้ที่บ้านของนักเรียนหากนักเรียนไม่เข้าใจบทเรียนหรือชิ้นงานและไม่สามารถติดต่อคุณครูประจำชั้นได้นักเรียนสามารถทำงานหรือกิจกรรมลงบทซีทแทน โดยทางโรงเรียนจะส่งซีทและกระดาษเหล่านี้กลับบ้านไปพร้อมกับนักเรียนในวันสุดท้าย หากทางโรงเรียนไม่มีโอกาสได้มอบซีทให้แก่ นักเรียน ผู้ปกครองจะได้รับการติดต่อและท่านผู้ปกครองสามารถมารับซีทที่โรงเรียนได้

เวลาที่สามารถติดต่อคุณครูประจำชั้นของนักเรียนได้

คุณครูประจำชั้นของนักเรียนจะคอยตอบคำถามและความกังวลของนักเรียนผ่านช่องทางออนไลน์ตั้งแต่เวลา 09.00 น. - 15.00 น.

ทางโรงเรียนขอเรียนให้ท่านผู้ปกครองทราบว่าคุณครูจะต้องช่วยเหลือนักเรียนหลายคนระหว่างช่วงเวลาการเรียนการสอน หากคุณครูไม่ได้ตอบคำถามทันทีกรุณาทิ้งระยะเวลาให้คุณครูได้ตอบนักเรียนกลับไป



การพูดคุยกับนักเรียนเพื่อทำความเข้าใจ (Student Catch-Up sessions)

คุณครูประจำชั้นจะจัดสรรเวลาในการพูดคุยกับนักเรียนแบบ 1 ต่อ 1 ในแต่ละสัปดาห์และนอกจากนั้นทางโรงเรียนอาจจะให้คุณครูผู้ช่วยหรือหนึ่งในคุณครูจากฝ่ายภาษาไทยอยู่ระหว่างพูดคุยกับนักเรียนเพื่อตอบคำถามท่านผู้ปกครองเป็นภาษาไทย แต่อย่างไรก็ตามทางโรงเรียนขอแจ้งให้ท่านผู้ปกครองทราบว่าประเด็นของการพูดคุยกับนักเรียนนั้นคือการไถ่ถามกับนักเรียนเพื่อดูว่านักเรียนเป็นอย่างไรบ้าง

คุณครูประจำชั้นจะสร้างตารางนัดหมายขึ้นมาและจะยืนยันกับท่านผู้ปกครองถึงเวลาที่จะทำการพูดคุยกับนักเรียน โดยการพูดคุยในแต่ละครั้งจะใช้เวลา 15 นาทีและโดยปกติจะเป็นเวลาเดียวกันในทุกสัปดาห์

ทางโรงเรียนจะใช้ Google Hangout ในการพูดคุยกับนักเรียนโดยท่านสามารถใช้ฟังก์ชันนี้ผ่านทาง Gmail เมื่อนักเรียนล็อกอินหรือท่านสามารถโหลดแอปพลิเคชัน the Google Hangout เพื่อใช้บนโทรศัพท์หรือแท็บเล็ต

ทางโรงเรียนขอความร่วมมือแจ้งให้ท่านผู้ปกครองทราบว่านักเรียนควรจะต้องอยู่ในที่ที่เป็นสาธารณะในบ้านสำหรับการพูดคุยในแต่ละครั้ง (ไม่ใช่ในห้องนอน) นักเรียนควรจะต้องแต่งตัวให้เหมาะสมสำหรับการพูดคุยกับคุณครูประจำชั้น (ไม่สวมใส่ชุดนอนหรือชุดว่ายน้ำ เป็นต้น)

**Google Hangout
App
Download**



ท่านสามารถดูสัญลักษณ์ของแอปพลิเคชัน Google Hangout เพื่อดาวโหลดและท่านควรจะต้องล็อกอินด้วยอีเมลของบุตรหลานของท่าน

การเรียนแบบถ่ายทอดสดสำหรับนักเรียน

หลังจากที่นักเรียนและผู้ปกครองมีความคุ้นเคยกับการเรียนรู้ผ่านทางออนไลน์แล้ว ทางครูผู้สอนในระดับประถมศึกษาจะหาช่องทางสำหรับการสอนโดยการถ่ายทอดสดการเรียนการสอนให้แก่ นักเรียน โดยทางโรงเรียนจะพิจารณาถึงอายุและความเสถียรในการใช้เทคโนโลยี เพื่อตัดสินใจว่าการถ่ายทอดสดการเรียนการสอนจะเหมาะกับนักเรียนชั้นใด รวมถึงความถี่ในการถ่ายทอดสดนี้

ในการเรียนแบบถ่ายทอดสดนั้น นักเรียนควรอยู่ในสถานที่เปิดภายในบ้าน (ไม่ควรอยู่ในห้องนอน) และแต่งกายให้เหมาะสมสำหรับการเรียนการสอน (ไม่สวมชุดนอน/ชุดว่ายน้ำ หรือชุดอื่นๆที่ไม่เหมาะสม)

การส่งงานและการรับข้อเสนอแนะ

นักเรียนสามารถส่งงานผ่านทางอีเมลให้ครูผู้สอนได้ตลอดเวลา หรืออัปโหลดงานผ่านกูเกิ้ลคลาสรูม หากนักเรียนทำงานผ่านแบบฝึกหัดที่พิมพ์ออกมา นักเรียนสามารถสแกน หรือถ่ายภาพ หรือถ่ายวิดีโอและส่งอีเมลถึงครูผู้สอน ครูผู้สอนจะตรวจงานและให้ข้อเสนอแนะแก่นักเรียน ผ่านช่องทางดังต่อไปนี้

- ข้อเสนอแนะผ่านเอกสาร
- ข้อเสนอแนะผ่านอีเมลหรือ โพสต์ในกูเกิ้ลคลาสรูม
- ข้อเสนอแนะในรูปแบบเสียงผ่านวิดีโอ



การติดต่ออย่างสม่ำเสมอ

การทำให้นักเรียนได้รู้สึกว่ามี การติดต่อกับโรงเรียนและครูนั้นเป็นสิ่งสำคัญ โปรดอย่าลังเลในการติดต่อกับทางโรงเรียนในช่วงเวลาทำการ ไม่ว่าจะเป็นการบอกล่าวเกี่ยวกับการเรียนจากที่บ้าน หรือเรื่องต่างๆทั่วไปในชีวิตประจำวัน ทางโรงเรียนรู้สึกยินดีที่จะได้รับข่าวสารและได้ติดต่อกับนักเรียนเสมอ

การหาสมดุลที่เหมาะสม

การหาสมดุลที่เหมาะสม เป็นสิ่งสำคัญสำหรับนักเรียนที่ยังมีอายุน้อยในระหว่างช่วงที่ได้มีการเรียนรู้ที่บ้าน สิ่งสำคัญคือการวางแผนในแต่ละวัน รวมถึงการหาโอกาสให้นักเรียนได้มีเวลาผ่อนคลายและออกกำลังกายบ้าง

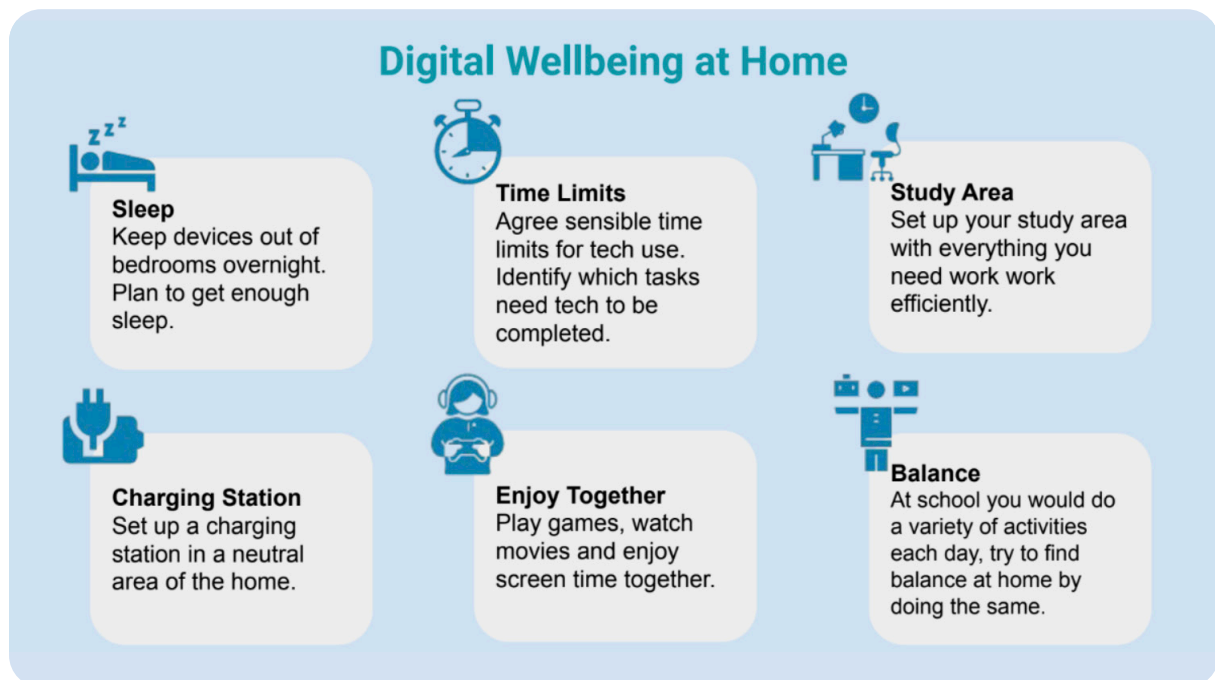

ความเป็นอยู่ที่ดีสำหรับการเรียนรู้ที่ต้องใช้เครื่องมือสื่อสาร

- ช่วงเวลาออนไลน์พักผ่อน: นำเครื่องมือสื่อสารออกจากห้องนอน เพื่อการพักผ่อนที่เพียงพอ
- การจำกัดเวลา: มีการจำกัดเวลาที่เหมาะสมในการทำงานที่จำเป็นต้องใช้เครื่องมือสื่อสาร
- พื้นที่ในการเรียนการสอน: จัดพื้นที่ที่จะใช้ในการเรียนการสอนให้เหมาะสม และมีอุปกรณ์การเรียนที่ต้องใช้อย่างครบถ้วน
- จุดชาร์จแบตเตอรี่: หาพื้นที่ในการวางอุปกรณ์ในการชาร์จแบตเตอรี่เครื่องมือสื่อสารในบ้านที่สามารถเข้าถึงได้ง่าย
- การผ่อนคลายด้วยกันในครอบครัว: นักเรียนใช้เวลาเล่นเกมส์ ดูภาพยนตร์ ร่วมกันกับครอบครัว
- การหาสมดุลที่เหมาะสม: ในช่วงเวลาที่นักเรียนอยู่ที่โรงเรียนนั้น มีการทำกิจกรรมหลากหลายในแต่ละวัน จึงควรมากิจกรรมที่มีความหลากหลายเมื่ออยู่ที่บ้านเช่นกัน

เพื่อช่วยให้การเรียนรู้ที่บ้านเป็นไปอย่างมีประสิทธิภาพ ทางโรงเรียนขอแนะนำให้ผู้ปกครองวางแผน จัดตารางในแต่ละวันให้แก่บุตรหลานของท่าน ซึ่งจะช่วยให้นักเรียนได้เข้าใจสิ่งที่ต้องทำในแต่ละวัน และหลีกเลี่ยงปัญหาการถกเถียง ดังตัวอย่างต่อไปนี้



จัดตารางที่เหมาะสมแก่บุตรหลานของท่านและตัวท่าน สิ่งสำคัญในการเรียนรู้ที่บ้านคือความ
เพลิดเพลินในการเรียน หากตารางด้านล่างไม่เหมาะสมกับครอบครัวของท่าน ผู้ปกครอง
สามารถปรับเปลี่ยนได้ให้เหมาะสม

ตัวอย่างตารางเวลา

วันจันทร์		วันอังคาร	
8:00 - 9:10	ทำงานที่ได้รับมอบหมายจากครู	8:00 - 8:45	ทำงานที่ได้รับมอบหมายจากครู
9:10 - 9:30	อ่านหนังสือกับผู้ใหญ่	8:45 - 9:00	ติดต่อกับครูประจำชั้นแบบตัวต่อตัว
9:30 - 10:00	รับประทานอาหารเช้า และพักผ่อน	9:10 - 9:30	อ่านหนังสือกับผู้ใหญ่
10:00 - 11:00	ทำงานที่ได้รับมอบหมายจากครู	9:30 - 10:00	รับประทานอาหารเช้าและพักผ่อน
11:00 - 12:00	ออกกำลังกาย	10:00 - 11:00	ทำงานที่ได้รับมอบหมายจากครู
12:00 - 13:00	รับประทานอาหารกลางวัน และพักผ่อน	11:00 - 11:45	เรียนคณิตศาสตร์แบบถ่ายถอดสด
13:00 - 13:30	ซ้อมดนตรี	11:45 - 12:00	ออกกำลังกาย: เดินผ่านยูทูบ
13:30 - 14:30	ทำงานที่ได้รับมอบหมายจากครู	12:00 - 13:00	รับประทานอาหารกลางวันและพักผ่อน
14:30 - 15:00	ฝึกทักษะการใช้ชีวิต เช่น ล้างจาน ทำงานบ้าน	13:00 - 13:30	ซ้อมดนตรี
15:00 - 15:30	เล่นเกมคณิตศาสตร์ แมงก้าฮาย	13:30 - 15:00	ทำงานที่ได้รับมอบหมายจากครู
		15:00 - 15:30	ฝึกทักษะการใช้ชีวิต: ตกแต่งคูกี้

การเรียนรู้ผ่านช่องทางออนไลน์เมื่อนักเรียนอยู่ที่บ้านนั้นถือเป็นเรื่องใหม่สำหรับทุกคน ทางโรงเรียนขอขอบพระคุณท่านผู้ปกครอง
ที่ร่วมสนับสนุนในช่วงเวลาที่ทำหายนี้

เมื่อการเรียนรู้ที่บ้านได้เริ่มต้นขึ้นไปสักระยะหนึ่ง ทางโรงเรียนจะส่งแบบสอบถามผ่านกูเกิ้ลเซอร์เวย์ เพื่อสอบถามความคิดเห็น
ของผู้ปกครอง และนำมาพัฒนาการเรียนการสอนต่อไป

ถ้าท่านมีความกังวลใดๆ ท่านสามารถส่งอีเมลถึงมีสอาร์มสตรอง หัวหน้าฝ่ายประถมศึกษาได้ที่ camstrong@bromsgrove.ac.th
หากท่านส่งอีเมลเป็นภาษาไทย เกาหลี หรือจีน รบกวน CC (คือบับีอีเมล)ดังต่อไปนี้ในอีเมลที่ท่านจะส่ง

admsic@bromsgrove.ac.th - ภาษาไทย

keunju@bromsgrove.ac.th - ภาษาเกาหลี

wendylin@bromsgrove.ac.th - ภาษาจีน